



ACTA DE FINIQUITO DEL CONTRATO NO. PF/AN-IV/004/16

EN LA CIUDAD DE TLAXCALA, TLAXCALA SIENDO LAS 11:00 HORAS DEL DÍA 27 DE MAYO DE 2016, SE REUNIERON EN LAS OFICINAS DEL RESIDENTE DE OBRA RESPONSABLE DE LA EJECUCIÓN DE LOS TRABAJOS DEL DEPARTAMENTO DE INFRAESTRUCTURA URBANA DE LA DIRECCION DE OBRAS PÚBLICAS, UBICADAS EN EL KM 1.5 S/N DE LA CARRETERA TLAXCALA-PUEBLA, TLAXCALA, TLAX., LAS PERSONAS CUYOS NOMBRE Y CARÁCTER CON QUE INTERVIENEN SE MENCIONAN A CONTINUACIÓN:

EL C. ING. LUIS ALBERTO CUEVAS PEREZ EN SU CARÁCTER DE RESIDENTE DE OBRA DE LA SECRETARIA DE OBRAS DESARROLLO URBANO Y VIVIENDA.

EL ING. EDGAR LÉO OSORIO GONZÁLES EN SU CARÁCTER DE ADMINISTRADOR ÚNICO DEL CONTRATISTA "OSVAR CONSTRUCCIONES, S.A. DE C.V."

PARA REALIZAR CON FUNDAMENTO EN LOS ARTÍCULOS 64 DE LA LEY DE OBRAS PÚBLICAS Y SERVICIOS RELACIONADOS CON LAS MISMAS Y 170 DE SU REGLAMENTO, Y LA CLÁUSULA DECIMA OCTAVA DEL CONTRATO, EL FINIQUITO DE LOS TRABAJOS QUE SE ESPECIFICAN A CONTINUACIÓN:

I.- DATOS GENERALES DEL CONTRATO.

NÚMERO DE CONTRATO:	PF/AN-IV/004/16
FECHA DE FORMALIZACIÓN:	12 DE ENRO DEL 2016
OBJETO DEL CONTRATO:	"CONSERVACIÓN Y MANTENIMIENTO DE CENTRO DE SALUD" UBICADA EN GENERAL FRANCISCO VILLA, MUNICIPIO DE HUAMANTLA, TLAXCALA, TRABAJOS CONSISTENTES: PRELIMINARES, ESTRUCTURA, HERRERÍA, INSTALACIONES
MONTO ORIGINAL DEL CONTRATO:	\$ 347,959.86 (TRECIENTOS CUARENTA Y SIETE MIL NOVECIENTOS CINCUENTA NUEVE PESO 86/100 M.N.), INCLUYE EL 16% DE I.V.A.
PLAZO DE EJECUCIÓN CONTRACTUAL	45 DIAS NATURALES
FECHA DE INICIO SEGÚN CONTRATO:	16 DE ENERO DEL 2016
FECHA DE TERMINACIÓN SEGÚN CONTRATO:	29 DE FEBRERO DEL 2016

Este programa es público, ajeno a cualquier partido político. Queda prohibido el uso para fines distintos a los establecidos en el programa.





TLAXCALA
GOBIERNO DEL ESTADO



DIRECCION DE OBRAS PUBLICAS

II.- MODIFICACIONES.

CONVENIO MODIFICATORIO	-
A LO ORIGINALMENTE PACTADO	-
MONTO REAL EJERCIDO:	\$ 347,939.03 (TRECIENTOS CUARENTA Y SIETE MIL NOVECIENTOS TREINTA Y NUEVE 03/100 M.N.) I.V.A. INCLUIDO
FECHA DE INICIO REAL:	16 DE ENERO DEL 2016
FECHA DE TERMINACION REAL:	29 DE FEBRERO DEL 2016
PLAZO DE EJECUCION REAL:	45 DIAS NATURALES

III. RELACIÓN DE ESTIMACIONES.

LAS ESTIMACIONES DE LOS TRABAJOS TOTALMENTE EJECUTADOS POR EL CONTRATISTA DE ACUERDO A LO ESTABLECIDO EN EL CONTRATO, APROBADAS Y PAGADAS POR LA SECRETARIA DE OBRAS PÚBLICAS DESARROLLO URBANO Y VIVIENDA SON LAS QUE SE RELACIONAN A CONTINUACIÓN:

ESTIMACIÓN NO.	DE FECHA	PERIODO QUE COMPRENDE				MONTO ESTIMADO	MONTO ACUMULADO	FECHA DE PAGO
		DEL		AL				
1	02-MAR-2016	DEL	16/ENE/16	AL	31/ENE/16	\$ 158,503.62	\$ 158,503.62	TRAMITE DE PAGO
2	23-MAR-2016	DEL	01/FEB/16	AL	29/FEB/16	\$189,435.41	\$347,939.03	TRAMITE DE PAGO
TOTAL							\$347,939.03	
MONTO A CANCELAR:							\$20.83	

Este programa es público, ajeno a cualquier partido político. Queda prohibido el uso para fines distintos a los establecidos en el programa.





III.1. DURANTE LA EJECUCIÓN DE LOS TRABAJOS SE REQUIRIÓ LA REALIZACIÓN DE CANTIDADES ADICIONALES A LAS PREVISTAS ORIGINALMENTE POR UN MONTO TOTAL DE **\$33,432.31 (TREINTA Y TRES MIL CUATROCIENTOS TREINTA Y DOS PESOS 31/100 M.N.)** INCLUYE EL 16% DEL IMPUESTO AL VALOR AGREGADO Y FUE AUTORIZADO EL PAGO EN LAS ESTIMACIONES DE LOS TRABAJOS EJECUTADOS PREVIAMENTE A LA CELEBRACIÓN DEL CONVENIOS RESPECTIVOS, SIN REBASAR EL PRESUPUESTO AUTORIZADO EN EL CONTRATO, MISMAS QUE SE DETALLAN EN LA TABLA ANEXA A ESTE CONVENIO DE FINIQUITO COMO ANEXO NUMERO 1.

III.2. DURANTE LA EJECUCIÓN DE LOS TRABAJOS SE REQUIRIÓ LA REDUCCION DE VOLUMENES YA SEA CANCELADOS TOTAL O PARCIALMENTE, POR UN MONTO TOTAL DE **\$33,453.89 (TREINTA Y TRES MIL CUATROCIENTOS CINCUENTA Y TRES PESOS 89/100 M.N.)** INCLUYE EL 16% DEL IMPUESTO AL VALOR AGREGADOMISMOS QUE SE DETALLAN EN LA TABLA ANEXA A ESTE CONVENIO DE FINIQUITO COMO ANEXO NUMERO 2.

COMO RESULTADO DEL FINIQUITO EFECTUADO POR LA SECRETARIA DE OBRAS PÚBLICAS DESARROLLO URBANO Y VIVIENDA Y EL CONTRATISTA DETERMINARON QUE EXISTEN:

1. SALDOS A FAVOR DEL CONTRATISTA, QUE SE DETERMINARON DE LA VERIFICACION DE LA OBRA SIENDO ESTOS LOS QUE A CONTINUACIÓN SE MENCIONAN Y QUE SE SOPORTA CON SUS CORRESPONDIENTES NÚMEROS GENERADORES, REPORTE FOTOGRÁFICO, CROQUIS, Y AUTORIZACIÓN DE LOS CORRESPONDIENTES P.U. ANEXO NÚMERO 3.

CLAVE	CONCEPTO	UNIDAD	P.U.	CANTIDAD ESTIMADA	IMPORTE PAGADO	CANTIDAD EJECUTADA REAL	DIFERENCIA A PAGA	IMPORTE
31505	SUMINISTRO Y COLOCACION DE ZOCLO DE 8 CM DE CERAMICA LAMOSA O SIMILAR AL EXISTENTE ASENTADO CON MORTERO CEMENTO-ARENA PROP. 1:5. COLOR AUTORIZADO POR LA SECRETARÍA DE SALUD, INCLUYE JUNTA A HUESO, CORTES, DESPERDICIO, REMATES, MATERIAL, HERRAMIENTA, MANO DE OBRA Y LIMPIEZA.	ML	\$89.97	102.76	\$9245.31	110.97	8.21	\$738.65
31642	ROTULO EN FACHADA CON PINTURA VINILICA EN APLANADOS CONFORME A INDICACIONES DE LA SECRETARÍA DE SALUD, INCLUYE LEYENDA, LOGOTIPO, PREPARACION DE SUPERFICIE, APLICACIÓN DE 2 CAPAS DE PINTURA, MATERIAL, MANO DE OBRA, HERRAMIENTA, ANDAMIOS Y TODO LO NECESARIO PARA SU CORRECTA APLICACIÓN DE 3 HASTA 5 NIVELES.	M2	\$522.73	0	0	4.82	4.82	\$2,519.55

Este programa es público, ajeno a cualquier partido político. Queda prohibido el uso para fines distintos a los establecidos en el programa.





TLAXCALA
GOBIERNO DEL ESTADO
2011

SECODUVI
DIRECCION DE OBRAS PUBLICAS

50168	SUMINISTRO Y COLOCACIÓN DE UNIDAD FLUORESCENTE DE SOBREPONER 2 X 28 W MATERIA PRIMA LAMINA DE ACERO, TERMINADO PINTURA COLOR BLANCO PANTALLA LOUVER/ALUMINIO MARCA TECNOLITE MODELO MONTISI LTL-2282/41. TIPO DE LAMPARA 2X28T5 INCLUYE ESTANADO DE CABLES Y CAPUCHON. 2 TUBOS DE 28 WATTS BLANCO FRIO 4100 K CABLE NO. 12, BALASTRO ELECTRÓNICO 2X 28 W, 100-127V, BASE, ELEMENTOS DE FIJACIÓN, PRUEBAS, TRABAJO TERMINADO.	PZA	\$1,154.92	0	0	21	21	\$24,253.32
SUBTOTAL								\$27,511.52
I.V.A.								\$4,401.84
TOTAL								\$31,913.36

2. SALDOS EN CONTRA DEL CONTRATISTA QUE SE DETERMINARON UNA VEZ REALIZADA LA VERIFICACION DE LA OBRA Y SE OBSERVA QUE HAY VOLÚMENES COBRADOS QUE SE DEDUCEN DE LOS SALDOS A FAVOR DEL CONTRATISTA:

CLAVE	CONCEPTO	UNIDAD	P.U.	CANTIDAD ESTIMADA	IMPORTE PAGADO	CANTIDAD EJECUTADA REAL	DIFERENCIA A DEDUCIR	IMPORTE
40152	SUMINISTRO Y COLOCACION DE BANCA SECCION 175X60X80 CM.MODELO BERLIN LUMINOX, FABRICADA EN LAMINA DE ACERO INOXIDABLE PULIDO CAL. 14. INCLUYE: FIJACION A PISO CON 4 TAQUETES EXPANSIVOS MATERIAL, MANO DE OBRA HERRAMIENTA Y TODO LO NECESARIO PARA SU CORRECTA COLOCACION.	PZA	\$15,012.36	1	\$15,012.36	0	1	\$15,012.36
40146	SUMINISTRO Y COLOCACION DE REJA DE PROTECCION A BASE DE TUBO DE FIERRO MECANICO C-30 DE 19 MM DE DIAMETRO CONFORME A DISEÑO EN PUERTAS Y CANCELERIA A CUALQUER NIVEL, INCLUYE TUBO A CADA 15 CM DE SEPARACION EFECTIVA, ACABADO SUPERIOR BISELADO A 45°, SOLDADURA, BASTIDOR PARA ANCLAJE Y SOPORTERIA, SUMINISTRO, COLOCACION, ANCLAJE, NIVELACION, PLOMEO, RESANES, DOS CAPAS DE PRIMARIO ANTICORROSIVO Y DOS CAPAS DE ESMALTE ALQUIDALICO, MATERIAL, MANO DE OBRA, EQUIPO, ANDAMIOS Y TODO LO NECESARIO PARA SU CORRECTA INSTALACION.	M2	\$669.21	15.54	\$10399.52	11.19	4.35	\$2,911.06

Este programa es público, ajeno a cualquier partido político. Queda prohibido el uso para fines distintos a los establecidos en el programa.





TLAXCALA

GOBIERNO DEL ESTADO
1911 1916SECODUVI
DIRECCION DE OBRAS PUBLICAS

41516	SUMINISTRO Y COLOCACIÓN DE REJA A BASE DE TUBO DE FIERRO MECANICO CÉDULA 30 DE 76 MM DE DIÁMETRO CON SEPARACIÓN LIBRE DE 15 CM DE 2.50 M DE ALTURA LIBRE, BISELADA EN EXTREMO SUPERIOR A 45°, TAPÓN DE LÁMINA GALV. CAL. 20 SOLDADA, INCLUYE EXCAVACIÓN, RELLENO, COMPACTADO, EMPOTRAMIENTO DE 50 CM EN CADENA DE CONCRETO, PRIMARIO ANTICORROSIVO, 2 CAPAS DE ESMALTE ALQUIDAL COMEX 100, MATERIAL, MANO DE OBRA, EQUIPO, ANDAMOS Y TODO LO NECESARIO PARA SU CORRECTA EJECUCIÓN.	ML	\$2,909.05	3.1	\$9018.05	2.75	0.35	\$1,018.16	
55441	SUMINISTRO Y COLOCACIÓN DE TANQUE ESTACIONARIO PARA GAS LP DE 500 LT A CUALQUIER NIVEL, INCLUYE: RETIRO DEL EXISTENTE SI EXISTE, SUMINISTRO, COLOCACIÓN, INSTALACIÓN, ELEMENTOS DE FIJACIÓN, REGULADOR DE PRESIÓN, MATERIALES, MANO DE OBRA, HERRAMIENTA, PRUEBAS Y TODO LO NECESARIO PARA SU CORRECTO FUNCIONAMIENTO.	PZA	\$8,196.65	1	\$8,196.65	0	1	\$8,196.65	
								SUBTOTAL	\$27,138.23
								I.V.A.	\$4,342.11
								TOTAL	\$31,480.34

POR LO ANTERIOR SE OBSERVA QUE LA DIFERENCIA ENTRE DE SALDOS A FAVOR Y SALDOS EN CONTRA EXISTE UN IMPORTE A FAVOR DEL CONTRATISTA POR LA CANTIDAD DE \$ 433.02 (CUATROCIENTOS TREINTA Y TRES PESOS 02/100 M.N.) MAS EL 16% DEL IMPUESTO AL VALOR AGREGADO DE DICHO IMPORTE FALTANTE LA SECRETARIA DE OBRAS PUBLICAS DESARROLLO URBANO Y VIVIENDA, MANIFIESTA QUE NO CUENTA CON LOS RECURSOS NECESARIOS PARA CUBRIR LA MENCIONADA CANTIDAD A SU VEZ EL CONTRATISTA MENCIONA QUE DICHO IMPORTE NO TIENE INCONVENIENTE EN QUE NO SEA LIQUIDADO POR LO QUE ACEPTA Y RECONOCE QUE LA SECODUVI NO LE ADEUDA ALGUN IMPORTE DEL CONTRATO DE OBRA MENCIONADO CON ANTELACION PROCEDIENDOSE, DE ACUERDO CON LO ESTABLECIDO EN EL ARTICULO 55 DE LA LEY DE OBRAS PUBLICAS Y SERVICIOS RELACIONADOS CON LAS MISMAS.

Este programa es público, ajeno a cualquier partido político. Queda prohibido el uso para fines distintos a los establecidos en el programa.

Desarrollo
para Todos



IV.- GARANTÍA DE DEFECTOS, VICIOS OCULTOS Y CUALQUIER OTRA RESPONSABILIDAD.

DE CONFORMIDAD CON EL ARTÍCULO 66 DE LA LEY DE OBRAS PÚBLICAS Y SERVICIOS RELACIONADOS CON LAS MISMAS, Y ÚLTIMO PÁRRAFO DEL ARTÍCULO 166 DE SU REGLAMENTO, QUE DA VIGENTE DURANTE DOCE MESES CONTADOS A PARTIR DE LA FECHA DE RECEPCIÓN DE LOS TRABAJOS, ASENTADA EN EL ACTA DE ENTREGA-RECEPCIÓN FÍSICA DE ESTE CONTRATO, FIANZA NÚMERO 1705841-0000 DE AFINZADORA "PRIMERO FIANZAS, S.A DE C.V." PARA RESPONDER DE LOS DEFECTOS, VICIOS OCULTOS, LA CALIDAD Y DE CUALQUIER OTRA .

RESPONSABILIDAD, EN QUE SE HUBIERA INCURRIDO EN SU EJECUCIÓN. LAS OBLIGACIONES DERIVADAS DE ESTA FIANZA SE EXTINGUIRÁN AUTOMÁTICAMENTE UNA VEZ TRANSCURRIDO EL PLAZO PARA HACERLA EXIGIBLE, SIEMPRE Y CUANDO LA SECRETARIA DE OBRAS PUBLICAS DESARROLLO URBANO Y VIVIENDANO HUBIERA PRESENTADO ANTE LA INSTITUCIÓN AFIANZADORA RECLAMACIÓN DE PAGO.

POR SU PARTE EL EL ADMINISTRADOR ÚNICO DE LA CONTRATISTA, ING. EDGAR LÉO OSORIO GONZÁLES, MANIFIESTA NO TIENE RECLAMACIONES QUE HACER A LA SECRETARIA DE OBRAS PUBLICAS DESARROLLO URBANO Y VIVIENDA, OTORGANDO EL MAS AMPLIO FINIQUITO QUE EN DERECHO PROCEDA RESPECTO DEL CONTRATO NÚMERO PF/AN-IV/004/16 ASÍ COMO EL RECIBO MÁS EFICAZ DEL MISMO, POR LO QUE NO SE RESERVA DERECHO DE EJERCER ACCIONES DE TIPO ADMINISTRATIVO, CIVIL, PENAL, MERCANTIL O DE CUALQUIER OTRA CONTRA LA SECRETARIA DE OBRAS PUBLICAS DESARROLLO URBANO Y VIVIENDA.

MANIFESTACIÓN DE LAS PARTES

LA SECRETARIA DE OBRAS PUBLICAS DESARROLLO URBANO Y VIVIENDA Y EL CONTRATISTA MANIFIESTAN QUE NO EXISTEN OTROS ADEUDOS Y POR LO TANTO CONVIENEN EN QUE SE DAN POR TERMINADOS LOS DERECHOS Y OBLIGACIONES QUE GENERA EL CONTRATO, SIN DERECHO A ULTERIOR RECLAMACIÓN.

CON LO ANTERIOR, SE DA POR TERMINADA ESTA DILIGENCIA SIENDO LAS 12:00 HORAS DEL DÍA 27 DE MAYO 2016, EN LA CD. DE TLAXCALA, TLAXCALA, LEVANTÁNDOSE LA PRESENTE ACTA, FIRMANDO AL CALCE LOS QUE EN ELLA INTERVINIERON.

DEPENDENCIA O ENTIDAD

ING. LUIS ALBERTO CUEVAS PEREZ
RESIDENTE DE OBRA O SERVICIOS

POR EL CONTRATISTA:

ING. EDGAR LÉO OSORIO GONZÁLES
PRESENTE

Este programa es público, ajeno a cualquier partido político. Queda prohibido el uso para fines distintos a los establecidos en el programa.





SECODUVI

COORDINACIÓN DE SUPERVISIÓN Y CONSTRUCCIÓN DE OBRA



OBRA: CONSERVACION Y MANTENIMIENTO DEL CENTRO DE SALUD
 LOCALIDAD: GENERAL FRANCISCO VILLA
 MUNICIPIO: HUAMANTLA

FECHA: 22 DE OCTUBRE DE 2015

ANEXOS 1 CANTIDADES ADICIONALES

CLAVE	CONCEPTO	UNIDAD	P. U.	CANTIDAD	IMPORTE
CAPITULO 1 PRELIMINARES					
10001	RETIRO DE IMPERMEABILIZANTE POR MEDIOS MANUALES A CUALQUIER NIVEL. INCLUYE CARGA Y ACARREO DE ESCOMBRO HASTA 60 m. MANO DE OBRA, HERRAMIENTA Y ANDAMIOS.	m ²	15.33	17.25	\$ 264.39
10001	DEMOLICIÓN A MANO DE CONCRETO ARMADO ESTRUCTURAL EN CUALQUIER NIVEL. INCLUYE CARGA Y ACARREO EN CARRETILLA HASTA 60 m. CORTE DE VARILLAS. MANO DE OBRA, HERRAMIENTA, ANDAMIOS Y TODO LO NECESARIO PARA SU CORRECTA EJECUCIÓN.	m ³	1,146.23	0.02	\$ 22.92
11111	EXCAVACION A MANO DE CEPA EN MATERIAL TIPO "B" MEDIDO EN BANCO DE 0.00 A 2.00 m DE PROFUNDIDAD. INCLUYE: DESPALME, AFINE DE TALUDES Y FONDO. ACARREO HASTA 60 m. MANO DE OBRA Y HERRAMIENTA.	m ³	88.13	0.06	\$ 5.50
11201	PLANTILLA DE CONCRETO SIMPLE $f_c = 100 \text{ kg/cm}^2$ DE 6 CM DE ESPESOR, AGREGADO MAXIMO DE 19 mm. INCLUYE CIMBRA, MATERIAL, MANO DE OBRA, HERRAMIENTA Y EQUIPO.	m ²	118.92	0.00	\$ 0.48
			\$	4,734.06	
CAPITULO 2 ESTRUCTURA					
30371	IMPERMEABILIZANTE PREFABRICADO CON ASFALTO MODIFICADO S.B.S. DE 3.5 mm DE ESPESOR. MARCA FESTER INCLUYE: LIMPIEZA Y PREPARACION DE LA SUPERFICIE. CALAFATEO DE GRIETAS Y FISURAS CON CEMENTO PLASTICO ASFALTICO. APLICACIÓN DE PRIMER MATERIAL TAPA PORO ANCLADOR Y AMALGAMADOR (0.20 L/m ²) PARA RECIBIR IMPERMEABILIZANTE. APLICACIÓN DE MAT. PREFABRICADO CON ASFALTO MODIFICADO DE 3.5mm DE ESPESOR CON REFUERZO CENTRAL DE FIBRA DE VIDRIO. ACABADO CON GRAVILLA APARENTE COLOR TERRACOTA ADHERIDO POR TERMOFUSION CON GAS BUTANO. TIEMPO DE GARANTIA DE 5 AÑOS.	m ²	147.52	3.55	\$ 523.15
31201	SUM. Y APLICACIÓN DE PINTURA VINIL-ACRILICA COMEX VINIMIX O SIMILAR AUTORIZADO POR LA SECRETARIA DE SALUD EN MUROS Y PLAFON DE COLOR AUTORIZADO POR LA SECRETARIA DE SALUD. INCLUYE CALAFATEO DE GRIETAS, SELLADOR, DOS CAPAS DE PINTURA MINIMO, MATERIAL, MANO DE OBRA, EQUIPO, ANDAMIOS Y TODO LO NECESARIO PARA SU CORRECTA EJECUCION HASTA 2 NIVELES.	m ²	53.93	424.89	\$ 22,914.41
31205	SUM. Y APLICACIÓN DE PINTURA ESMALTE ALQUILADICO DE MARCA Y CALIDAD AUTORIZADAS POR LA SECRETARIA DE SALUD EN MUROS Y PLAFON A CUALQUIER NIVEL. INCLUYE CALAFATEO DE GRIETAS, DOS CAPAS DE PINTURA MINIMO, MATERIAL, MANO DE OBRA, EQUIPO, ANDAMIOS Y TODO LO NECESARIO PARA SU CORRECTA EJECUCION.	m ²	73.52	7.44	\$ 546.69
31221	SUM. Y APLICACIÓN DE ESMALTE EPOXICO DE MARCA Y CALIDAD AUTORIZADAS POR LA SECRETARIA DE SALUD EN MUROS Y PLAFON A CUALQUIER NIVEL. INCLUYE CALAFATEO DE GRIETAS, PRIMARIO SELLADOR, TRES CAPAS DE PINTURA MINIMO, RESINA, CATALIZADOR, MATERIAL, MANO DE OBRA, EQUIPO, ANDAMIOS Y TODO LO NECESARIO PARA SU CORRECTA EJECUCION.	m ²	156.04	4.85	\$ 756.33
31505	SUMINISTRO Y COLOCACIÓN DE ZOCCO DE 8 cm DE CERAMICA LAMOSA O SIMILAR AL EXISTENTE ASENTADO CON MORTERO CEMENTO-ARENA PROP. 1:5, COLOR AUTORIZADO POR LA SECRETARIA DE SALUD. INCLUYE: JUNTA A HUESO, CORTES, DESPERDICIO, REMATES, MATERIAL, HERRAMIENTA, MANO DE OBRA Y LIMPIEZA.	mL	89.97	0.64	\$ 57.89
CAPITULO 5 INSTALACIONES					
60124	SUMINISTRO E INSTALACION DE APAGADOR SENCILLO O DE ESCALERA O TIPO LINEA MODUS O SIMILAR APROBADO POR LA SUPERVISIÓN. INCLUYE ACCESORIOS, CANALETA, CONEXIONES, CABLE THW No. 12, ELEMENTOS DE FIJACIÓN. MATERIALES, MANO DE OBRA, EQUIPO Y TODO LO NECESARIO PARA SU CORRECTA EJECUCION.	PZ	186.46	20.00	\$ 3,729.20
				SUBTOTAL	\$ 28,820.96
				IVA 16%	\$ 4,611.35
				TOTAL	\$ 33,432.31

Este programa es público, ajeno a cualquier partido político. Queda prohibido el uso para fines distintos a los establecidos en el programa.

Ing. Luis Alberto Cuevas Perez



GECODUVI

COORDINACIÓN DE SUPERVISIÓN Y CONSTRUCCIÓN DE OBRA

OBRA: CONSERVACION Y MANTENIMIENTO DEL CENTRO DE SALUD
 LOCALIDAD : GENERAL FRANCISCO VILLA.
 MUNICIPIO : HUAMANTLA.
 ANEXO 2 CANTIDADES CANCELADAS TOTAL O PARCIALMENTE



CLAVE	CONCEPTO	UNIDAD	P. U.	CANTIDAD	IMPORTE
CAPITULO 2 ESTRUCTURA					
31209	SUM. Y APLICACION DE PINTURA ESMALTE ALKIDALICO DE MARCA Y CALIDAD AUTORIZADAS POR LA SECRETARIA DE SALUD EN HERRERIA, CANCELERIA Y PUERTAS DE FIERRO O MADERA POR AMBAS CARAS A CUALQUIER NIVEL, INCLUYE PREP. DE LA SUPERFICIE, PRIMARIO ANTICORROSIVO Y DOS CAPAS DE PINTURA MINIMO EN AMBAS CARAS, RETIRO Y COLOCACION DE VIDRIOS, MATERIAL, MANO DE OBRA, EQUIPO, ANDAMIOS Y TODO LO NECESARIO PARA SU CORRECTA EJECUCION.	m ²	90.76	0.00	0.36304
31642	ROTULO EN FACHADA CON PINTURA VINILICA EN APLANADOS CONFORME A INDICACIONES DE LA SECRETARIA DE SALUD, INCLUYE LEYENDA, LOGOTIPO, PREPARACION DE SUPERFICIE, APLICACION DE 2 CAPAS DE PINTURA, MATERIAL, MANO DE OBRA, HERRAMIENTA, ANDAMIOS Y TODO LO NECESARIO PARA SU CORRECTA APLICACION DE 3 HASTA 5 NIVELES.	m ²	522.73	7.80	4077.294
CAPITULO 5 INSTALACIONES					
50168	SUMINISTRO Y COLOCACION DE UNIDAD FLUORESCENTE DE SOBREPONER 2 x 28 W MATERIA PRIMA LAMINA DE ACERO, TERMINADO PINTURA COLOR BLANCO PANTALLA LOUVER/ALUMINIO MARCA TECNOLITE MODELO MONTISI LTL-2282/41. TIPO DE LAMPARA 2XF28T5 INCLUYE ESTANADO DE CABLES Y CAPUCHON, 2 TUBOS DE 28 WATTS BLANCO FRIO 4100 K CABLE No. 12, BALASTRO ELECTRONICO 2 x 28 W, 100-127V, BASE, ELEMENTOS DE FIJACION, PRUEBAS, TRABAJO TERMINADO.	Pz	1,154.92	20.00	23098.4
50171	SUMINISTRO Y COLOCACION DE FOCO AHORRADOR FLUORESCENTE DE 20 WATTS A 2700° K O 6500° K A CUALQUIER NIVEL, INCLUYE RETIRO DEL EXISTENTE, SOCKET DE PORCELANA, MATERIAL, MANO DE OBRA, EQUIPO, ANDAMIOS Y TODO LO NECESARIO PARA SU CORRECTO FUNCIONAMIENTO.	PZ	166.35	10.00	1663.5
				####	
				SUBTOTAL	\$ 28,839.56
				IVA 16%	\$ 4,614.33
				TOTAL	\$ 33,453.89

Este programa es público, ajeno a cualquier partido político. Queda prohibido el uso para fines distintos a los establecidos en el programa.

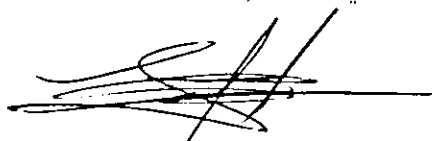
 Ing. Luis Alberto Casas Perez

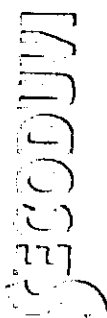

NÚMEROS GENERADORES



OBRA: CONSERVACION Y MANTENIMIENTO DEL CENTRO DE SALUD DE GENERAL FRANCISCO VILLA.
 LOCALIDAD : GENERAL FRANCISCO VILLA.
 MUNICIPIO : HUAMANTLA.
 FINIQUITO

ESTIMACIÓN NÚMERO _____
 PERIODO DE ESTIMACIÓN, DEL : _____

AL : _____
 FECHA : _____

CLAVE	CONCEPTO	U	EJE	TRAMO	LARGO	ANCHO	ALTO	PZAS.	TOTAL	REFERENCIA	
31505	CAPTULO 1 PRELIMINARES										
	SUMINISTRO Y COLOCACIÓN DE ZOLO DE 8 cm DE CERAMICA LAMOSA O SIMILAR AL EXISTENTE ASENTADO CON MORTERO CEMENTO-ARENA PROP. 1:5, COLOR AUTORIZADO POR LA SECRETARÍA DE SALUD, INCLUYE JUNTA A HUESO, CORTES, DESPERDICIO, REMATES, MATERIAL, HERRAMIENTA, MANO DE OBRA Y LIMPIEZA.	m ²									
			4-7	B-F	25.50			1.00	25.50	SALA DE ESPERA	
			4-7	B-E	8.05			-2.00	-16.10	MENCOS PUERTAS	
			1-4	B-E	14.42			1.00	14.42	CONSULTORIO	
			6-8	E-F	12.52			1.00	12.52	CURACIONES EL	
			5-8	F-H	14.42			1.00	14.42	TRABAJO DE E	
			6-8	H-I	12.46			1.00	12.46	RESIDENCIA MEDICA	
			4-6	F-H	5.43			1.00	5.43	VESTIBULO	
			3-4	G-H	3.42			1.00	3.42	GUARDA	
			2-5	H-I	13.84			1.00	13.84	ENCAMADOS	
			3-5	I-J	8.16			1.00	8.16	BOCEGA	
					8.40			1.00	8.40	CONSULTORIO	
					8.50			1.00	8.50	CONSULTORIO	
								SUMA	110.97	ML	
31642	ROTULO EN FACHADA CON PINTURA VINILICA EN APLANADOS CONFORME A INDICACIONES DE LA SECRETARÍA DE SALUD, INCLUYE LEYENDA, LOGOTIPO, PREPARACION DE SUPERFICIE, APLICACIÓN DE 2 CAPAS DE PINTURA, MATERIAL, MANO DE OBRA, HERRAMIENTA, ANDAMIOS Y TODO LO NECESARIO PARA SU CORRECTA APLICACIÓN DE 3 HASTA 5 NIVELES.	m ²									
			1	A-B	3.63			0.68	1.00	2.47	ACCESO VEHICULAR
			1	A-B	2.75			0.66	0.66	2.37	ACCESO VEHICULAR
								SUMA	4.82	m ²	

Este programa es público, ajeno a cualquier partido político. Queda prohibido el uso para fines distintos a los establecidos en el programa.

Ingo hois Alberto Geros Pérez

SECOUDU

NÚMEROS GENERADORES



OBRA: CONSERVACION Y MANTENIMIENTO DEL CENTRO DE SALUD DE GENERAL FRANCISCO VILLA.
 LOCALIDAD : GENERAL FRANCISCO VILLA.
 MUNICIPIO : HUAMANTLA.
 FINIQUITO

ESTIMACIÓN NÚMERO _____
 PERIODO DE ESTIMACIÓN, DEL : _____
 AL : _____
 FECHA : _____

CLAVE	CONCEPTO	U	EJE	TRAMO	LARGO	ANCHO	ALTO	PZAS.	TOTAL	REFERENCIA
50168	SUMINISTRO Y COLOCACIÓN DE UNIDAD FLOUORESCENTE DE SOBREPONER 2 x 28 W MATERIA PRIMA LAMINA DE ACERO, TERMINADO PINTURA COLOR BLANCO PANTALLA LOUVER/ALUMINIO MARCA TECNOLITE MODELO MONTISI LTL-2282/41. TIPO DE LAMPARA 2X28T5 INCLUYE ESTANADO DE CABLES Y CAPUCHON. 2 TUBOS DE 28 WATTS BLANCO FRÍO 4100 K CABLE No. 12. BALASTRO ELECTRÓNICO 2 x 28 W, 100-127V, BASE, ELEMENTOS DE FIJACIÓN, PRUEBAS, TRABAJO TERMINADO.	Pz	2-4	B-E				2.00	2.00	CONSULTORIO
			2-4	E-G				2.00	2.00	EXPULSION
			3-4	G-H				1.00	1.00	GUARDA
			2-5	H-I				2.00	2.00	ENCAMADCS
			3-4	I-J				2.00	2.00	BODEGA
			4-6	F-H				1.00	1.00	VESTIBULO
			4-6	B-F				4.00	4.00	SALA DE ESPERA
			6-8	E-F				2.00	2.00	DURACIONES E I
			6-8	F-H				3.00	3.00	TRABAJO DE ENF
			6-8	H-I				2.00	2.00	CUARTO DE P. R.
								SUMA	21.00	PZA

Este programa es público, ajeno a cualquier partido político. Queda prohibido el uso para fines distintos a los establecidos en el programa

Luis Alberto Cuevas Perez

SECODUJ

NÚMEROS GENERADORES



Desarrollo para Todos

OBRA: CONSERVACION Y MANTENIMIENTO DEL CENTRO DE SALUD DE GENERAL FRANCISCO VILLA.
 LOCALIDAD : GENERAL FRANCISCO VILLA.
 MUNICIPIO : HUAMANTLA.
 FINIQUITO

ESTIMACIÓN NÚMERO _____
 PERIODO DE ESTIMACIÓN, DEL: _____
 AL: _____
 FECHA: _____

CLAVE	CONCEPTO	U	EJE	TRAMO	LARGO	ANCHO	ALTO	PZAS.	TOTAL	REFERENCIA
40152	SUMINISTRO Y COLOCACION DE BANCA SECCION 175X60X80 CM.MODELO BERLIN LUMINOX FABRICADA EN LAMINA DE ACERO INOXIDABLE PULIDO CAL. 14. INCLUYE: FIJACION A PISO CON 4 TAJETES EXPANSIVOS MATERIAL, MANO DE OBRA HERRAMIENTA Y TODO LO NECESARIO PARA SU CORRECTA COLOCACION.	PZA	1-6	A-B				0.00	0.00	NO SE COLOCO LA BANCA
							SUMA	0.00	0.00	PZA
40146	SUMINISTRO Y COLOCACION DE REJA DE PROTECCION A BASE DE TUBO DE FIERRO MECANICO C-30 DE 19 mm DE DIAMETRO CONFORME A DISEÑO EN PUERTAS Y CANCELERÍA A CUALQUIER NIVEL, INCLUYE TUBO A CADA 15 cm DE SEPARACION EFECTIVA, ACABADO SUPERIOR BISELADO A 45°. SOLDADURA, BASTIDOR PARA ANCLAJE Y SOPORTERÍA, SUMINISTRO, COLOCACION, ANCLAJE, NIVELACION, PLOMEO, RESANES, DOS CAPAS DE PRIMARIO ANTICORROSIVO Y DOS CAPAS DE ESMALTE ALQUIDALICO, MATERIAL, MANO DE OBRA, EQUIPO, ANDAMIOS Y TODO LO NECESARIO PARA SU CORRECTA INSTALACION.	m²								
			2	C-E	1.19		1.30	1.00	1.55	CONSULTORIO
			2	G-H	0.77		1.19	1.00	0.92	BANO
			2	H-I	0.80		1.24	1.00	0.99	ENCAMADOS
			2	I-J	0.80		0.79	1.00	0.63	BANO
			5-6	B	2.35		1.57	1.00	3.69	ACCESO PRINCIPAL
			4-5	B	1.20		0.69	1.00	0.83	
			4-5	B	1.68		1.19	1.00	2.00	VENTANA ACCESO
					0.77		0.76	1.00	0.59	PUERTA DE ACCESO
							SUMA		11.19	m²

Ing. Hais Alberto Lopez Perez

Este programa es publica, ajeno a cualquier partido politico. Queda prohibido el uso para fines distintos a las establecidas en el programa.

SECODUJ

NÚMEROS GENERADORES



Desarrollo
para Todos

OBRA: CONSERVACION Y MANTENIMIENTO DEL CENTRO DE SALUD DE GENERAL FRANCISCO VILLA.
 LOCALIDAD : GENERAL FRANCISCO VILLA.
 MUNICIPIO : HUAMANTLA.
 FINIQUITO

ESTIMACIÓN NÚMERO
 PERIODO DE ESTIMACIÓN, DEL:

AL :

FECHA :

CLAVE	CONCEPTO	U	EJE	TRAMO	LARGO	ANCHO	ALTO	PZAS.	TOTAL	REFERENCIA
41516	SUMINISTRO Y COLOCACIÓN DE REJA A BASE DE TUBO DE FIERRO MECANICO CÉDULA 30 DE 76 mm DE DIÁMETRO CON SEPARACIÓN LIBRE DE 15 cm DE 2.50 m DE ALTURA LIBRE, BISELADA EN EXTREMO SUPERIOR A 45°, TAPÓN DE LÁMINA GALV. CAL. 20 SOLDADA, INCLUYE EXCAVACIÓN, RELLENO, COMPACTADO, EMPOTRAMIENTO DE 50 cm EN CADENA DE CONCRETO, PRIMARIO ANTICORROSIVO, 2 CAPAS DE ESMALTE ALQUIDAL COMEX 100, MATERIAL, MANO DE OBRA, EQUIPO, ANDAMIOS Y TODO LO NECESARIO PARA SU CORRECTA EJECUCIÓN.	ML	2	E-F	2.75			1.00	2.75	ACCESO PRINCIPAL
								SUMA	2.75	ML
55441	SUMINISTRO Y COLOCACIÓN DE TANQUE ESTACIONARIO PARA GAS LP DE 500 LT A CUALQUIER NIVEL, INCLUYE RETIRO DEL EXISTENTE SI EXISTE, SUMINISTRO, COLOCACIÓN, INSTALACIÓN, ELEMENTOS DE FIJACIÓN, REGULADOR DE PRESIÓN, MATERIALES, MANO DE OBRA, HERRAMIENTA, PRUEBAS Y TODO LO NECESARIO PARA SU CORRECTO FUNCIONAMIENTO.	PZ							0.00	NO SE COLOCO EL TANQUE ESTACIONARIO
								SUMA	0.00	CERO PIEZAS

Alfredo Alberto Cuevas Pérez

00029

Este programa es público, ajeno a cualquier partido político. Queda prohibido el uso para fines distintos a los establecidos en el programa.

SECOUJI



OBRA: CONSERVACION Y MANTENIMIENTO DEL CENTRO DE SALUD DE GENERAL FRANCISCO VILLA.
LOCALIDAD : GENERAL FRANCISCO VILLA.
MUNICIPIO : HUAMANTLA.

Desarrollo
para Todos

ESTIMACION NÚMERO _____
PERIODO DE ESTIMACIÓN, DEL: _____

AL: _____

FECHA: _____

CLAVE	CONCEPTO	CROQUIS
31505	CAPTULO 1 PRELIMINARES SUMINISTRO Y COLOCACION DE ZOCLO DE 8 cm DE CERAMICA LAMOSA O SIMILAR AL EXISTENTE ASENTADO CON MORTERO CEMENTO-ARENA PROP. 1:5. COLOR AUTORIZADO POR LA SECRETARIA DE SALUD, INCLUYE: JUNTA A HUESO, CORTES, DESPERDICIO, REMATES, MATERIAL, HERRAMIENTA, MANO DE OBRA Y LIMPIEZA.	

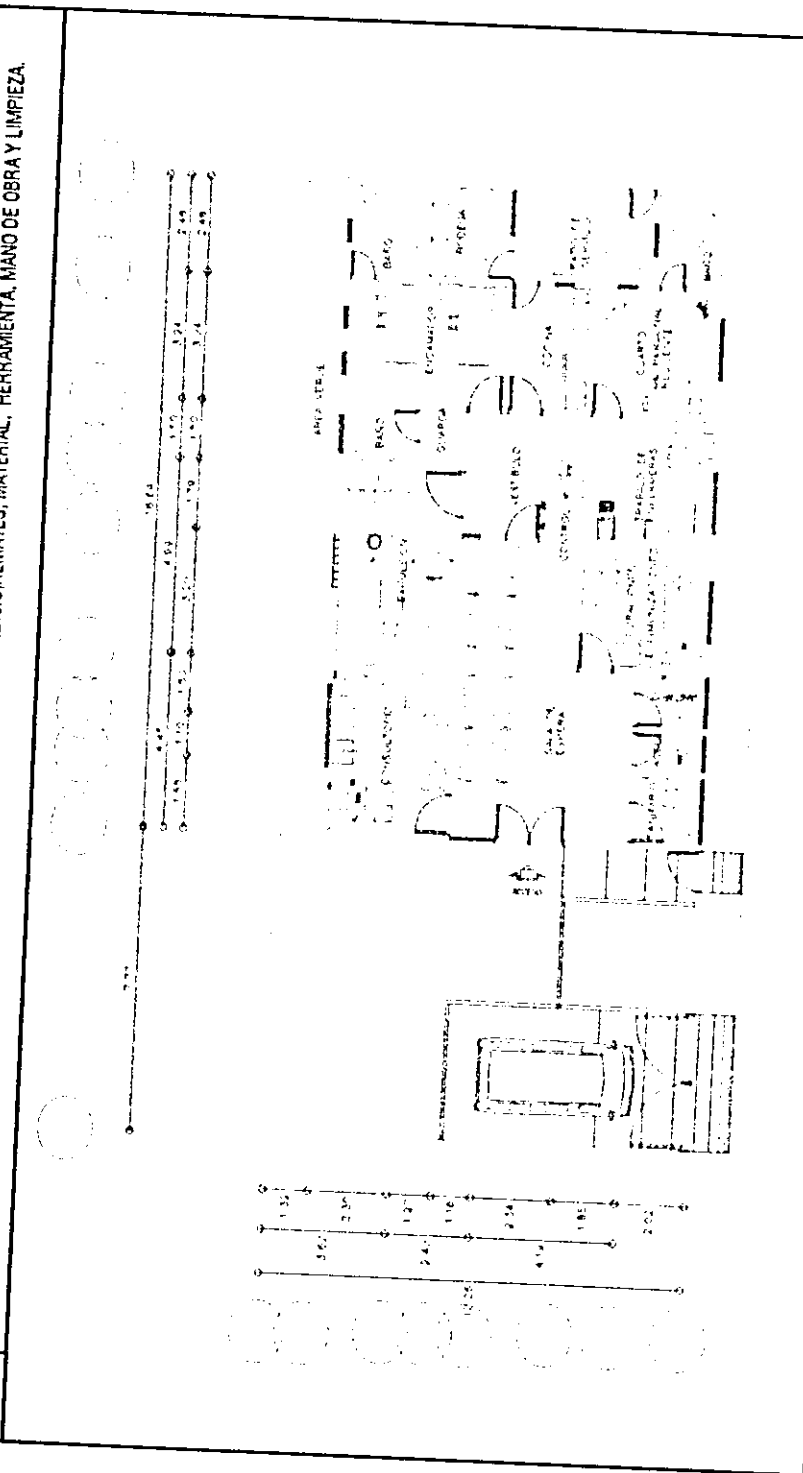

Este programa es público, ajeno a cualquier propiedad política. Queda prohibido el uso para fines distintos a los establecidos en el programa.

00028

Ing-huis Alberto Bevo Perez

SECODUJ



Desarrollo para Todos

OBRA: CONSERVACION Y MANTENIMIENTO DEL CENTRO DE SALUD DE GENERAL FRANCISCO VILLA.
LOCALIDAD : GENERAL FRANCISCO VILLA.
MUNICIPIO : HUAMANTLA.

ESTIMACIÓN NÚMERO _____
AL: _____
PERIODO DE ESTIMACIÓN, DEL: _____
FECHA: _____

CLAVE	CONCEPTO	CROQUIS
50168	SUMINISTRO Y COLOCACIÓN DE UNIDAD FLUORESCENTE DE SOBREPONER 2x28 W MATERIA PRIMERA LAMINA DE ACERO, TERMINADO PINTURA COLOR BLANCO PANTALLA LOUVER/ALUMINIO MARCA TECNOLITE MODELO MONTISI LTL-228241. TIPO DE LAMPARA 2X28WTS INCLUYE ESTANADO DE CABLES Y CAPUCHON. 2 TUBOS DE 28 WATTS BLANCO FRIO 4100 K. CABLE No. 12. BALASTRO ELECTRÓNICO 2 x 28 W, 100-127V. BASE, ELEMENTOS DE FIJACIÓN, PRUEBAS, TRABAJO TERMINADO.	

Este programa es público, ajeno a cualquier partido político. Queda prohibido el uso para fines distintos a los establecidos en el programa.

Ignacio Alberto Cuevas Pérez

SECODUJY



Desarrollo para Todos

OBRA: CONSERVACION Y MANTENIMIENTO DEL CENTRO DE SALUD DE GENERAL FRANCISCO VILLA.
LOCALIDAD : GENERAL FRANCISCO VILLA.
MUNICIPIO : HUAMANTLA.

ESTIMACION NÚMERO
PERIODO DE ESTIMACION, DEL:

AL:
FECHA :

CLAVE	CONCEPTO	CRONOGRAMA
4014B	SUMINISTRO Y COLOCACION DE REJA DE PROTECCION A BASE DE TUBO DE FIERRO MECANICO C-30 DE 19 mm DE DIAMETRO CONFORME A DISEÑO EN PUERTAS Y CANCELERIA A CUALQUIER NIVEL, INCLUYE TUBO A CADA 15 cm DE SEPARACION EFECTIVA, ACABADO SUPERIOR BISELADO A 45°, SOLDADURA, BASTIDOR PARA ANCLAJE Y SOPORTERIA, SUMINISTRO, COLOCACION, ANCLAJE, NIVELACION, PLOMEO, RESANES, DOS CAPAS DE PRIMARIO ANTICORROSIVO Y DOS CAPAS DE ESMALTE ALQUIDALICO, MATERIAL, MANO DE OBRA, EQUIPO, ANDAMIOS Y TODO LO NECESARIO PARA SU CORRECTA INSTALACION.	

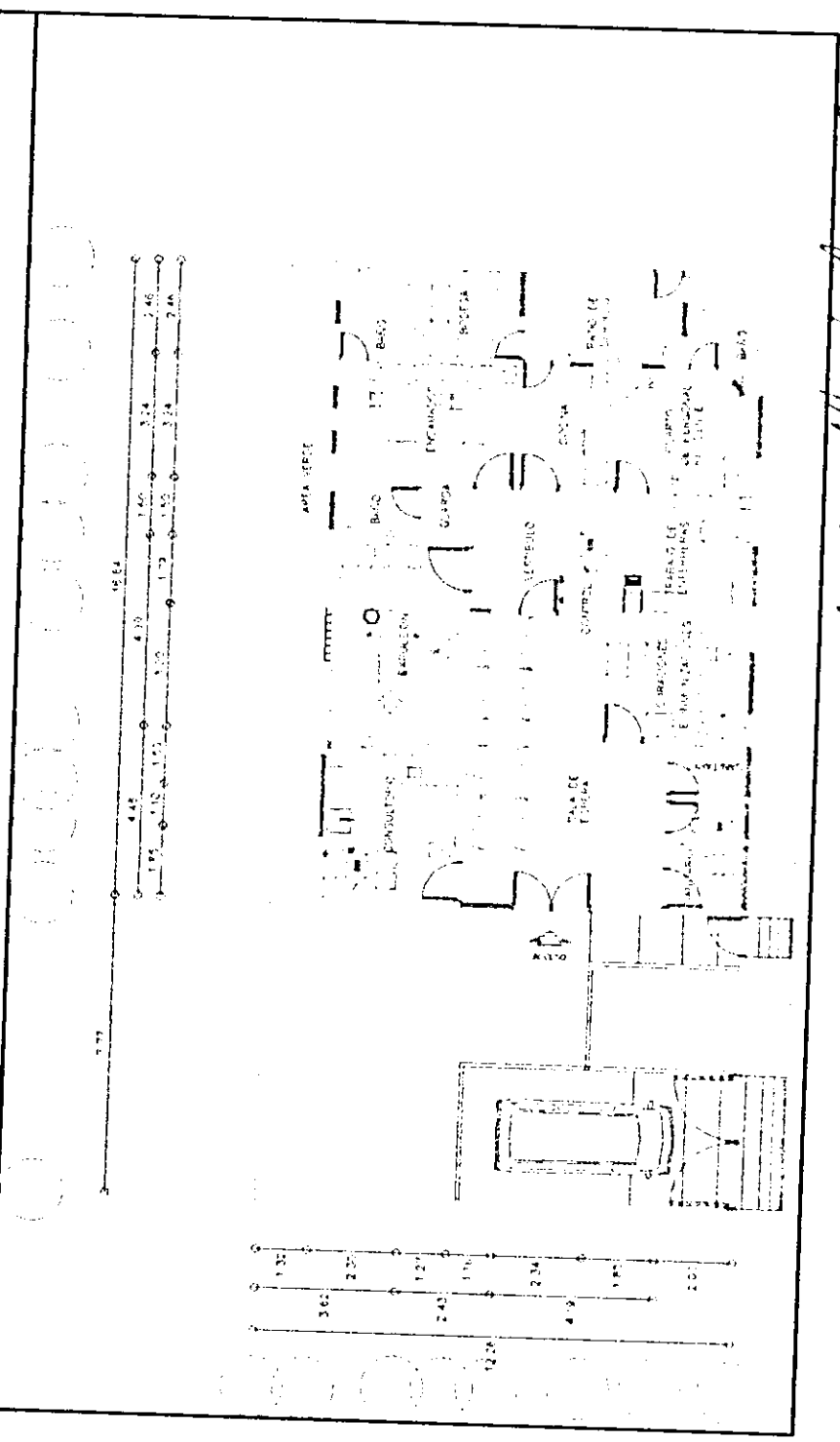

Ingeniero Alberto Cuevas Perez

Este programa es público, ajeno a cualquier partido político. Queda prohibido el uso para fines distintos a los establecidos en el programa.

SECODUJW



OBRA: CONSERVACION Y MANTENIMIENTO DEL CENTRO DE SALUD DE GENERAL FRANCISCO VILLA.
LOCALIDAD : GENERAL FRANCISCO VILLA.
MUNICIPIO : HUAMANTLA.

ESTIMACION NÚMERO _____
PERIODO DE ESTIMACION, DEL: _____

AL: _____
FECHA: _____

CLAVE	CONCEPTO	CROQUIS
55441	SUMINISTRO Y COLOCACION DE TANQUE ESTACIONARIO PARA GAS LP DE 500 LT A CUALQUIER NIVEL, INCLUYE: RETIRO DEL EXISTENTE SI EXISTE, SUMINISTRO, COLOCACION, INSTALACION, ELEMENTOS DE FIJACION, REGULADOR DE PRESION, MATERIALES, MANO DE OBRA, HERRAMIENTA, PRUEBAS Y TODO LO NECESARIO PARA SU CORRECTO FUNCIONAMIENTO	

Este programa es público, ajeno a cualquier propiedad privada. Queda prohibido el uso para fines distintos a los establecidos en el programa.

00022

Ing. Carlos Alberto Cuevas Pérez

SECODUM



OBRA: CONSERVACION Y MANTENIMIENTO DEL CENTRO DE SALUD DE GENERAL FRANCISCO VILLA.
LOCALIDAD : GENERAL FRANCISCO VILLA.
MUNICIPIO : HUAMANTLA.

ESTIMACION NUMERO _____
PERIODO DE ESTIMACION, DEL: _____

AL: _____
FECHA: _____

CLAVE	CONCEPTO	REPORTE FOTOGRAFICO
31505	CAPITULO 1 PRELIMINARES SUMINISTRO Y COLOCACION DE ZOCLO DE 8 cm DE CERAMICA LANOSA O SIMILAR AL EXISTENTE ASENTADO CON MORTERO CERENTO-ARENA PROP. 1:5. COLOR AUTORIZADO POR LA SECRETARIA DE SALUD. INCLUYE: JUNTA A HUESO, CORTES, DESPERDICIO, REMATES, MATERIAL, HERRAMIENTA, MANO DE OBRA Y LIMPIEZA.	

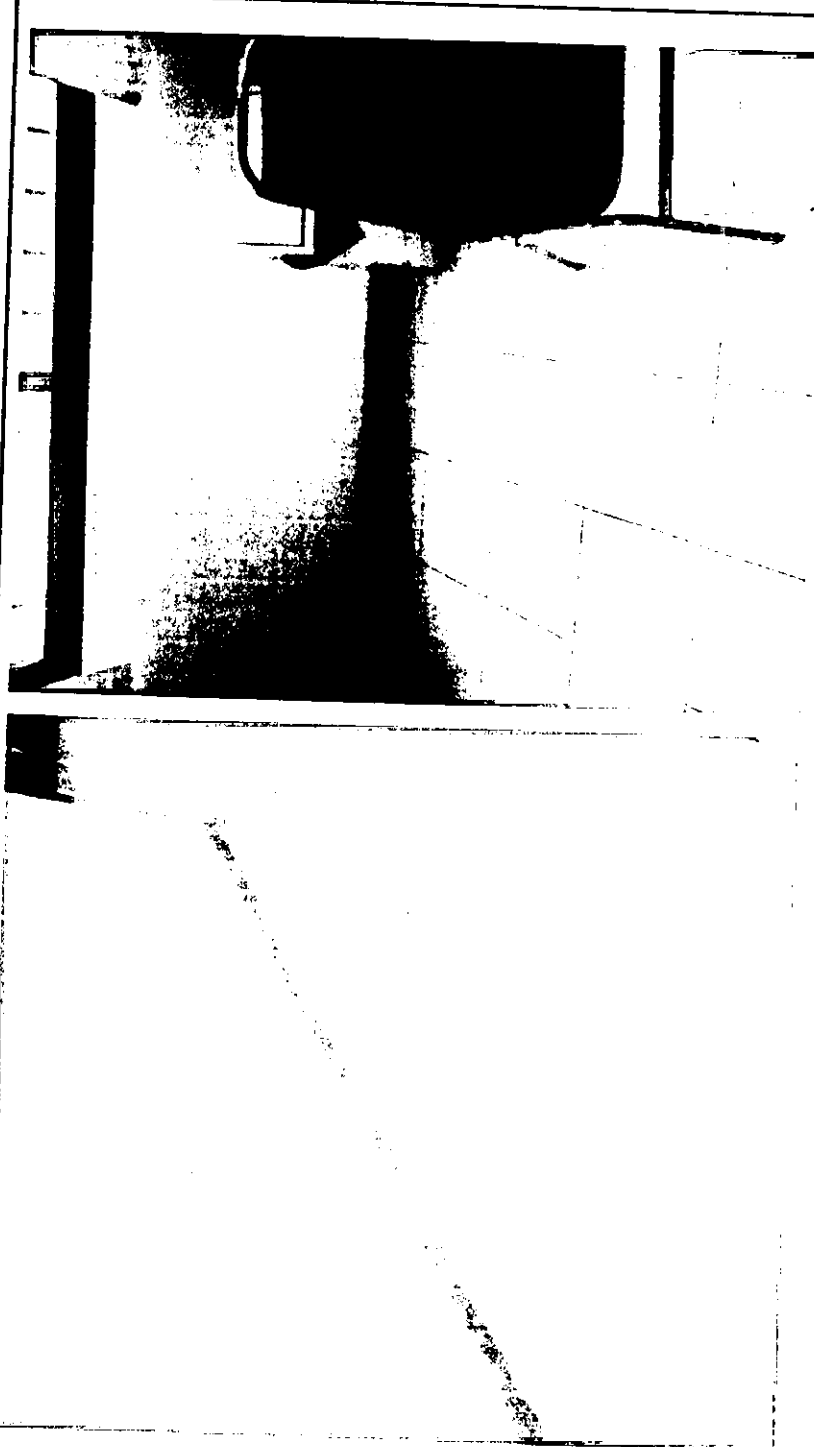

00021

Ing. Luis Alberto Cuevas Pérez

Este programa es público, ajeno a cualquier partido político. Queda prohibido el uso para fines distintos a los establecidos en el programa.

SECODUJI



Desarrollo
para Todos

OBRA: CONSERVACION Y MANTENIMIENTO DEL CENTRO DE SALUD DE GENERAL FRANCISCO VILLA.
LOCALIDAD : GENERAL FRANCISCO VILLA.
MUNICIPIO : HUAMANTLA.

ESTIMACIÓN NÚMERO _____
PERIODO DE ESTIMACIÓN, DEL : _____

AL :

FECHA :

CLAVE	CONCEPTO	REPORTE FOTOGRAFICO
31642	ROTULO EN FACHADA CON PINTURA VINILICA EN APLANADOS CONFORME A INDICACIONES DE LA SECRETARIA DE SALUD, INCLUYE LEYENDA, LOGOTIPO, PREPARACION DE SUPERFICIE, APLICACION DE 2 CAPAS DE PINTURA, MATERIAL, MANO DE OBRA, HERRAMIENTA, ANDAMIOS Y TODO LO NECESARIO PARA SU CORRECTA APLICACION DE 3 HASTA 5 NIVELES.	

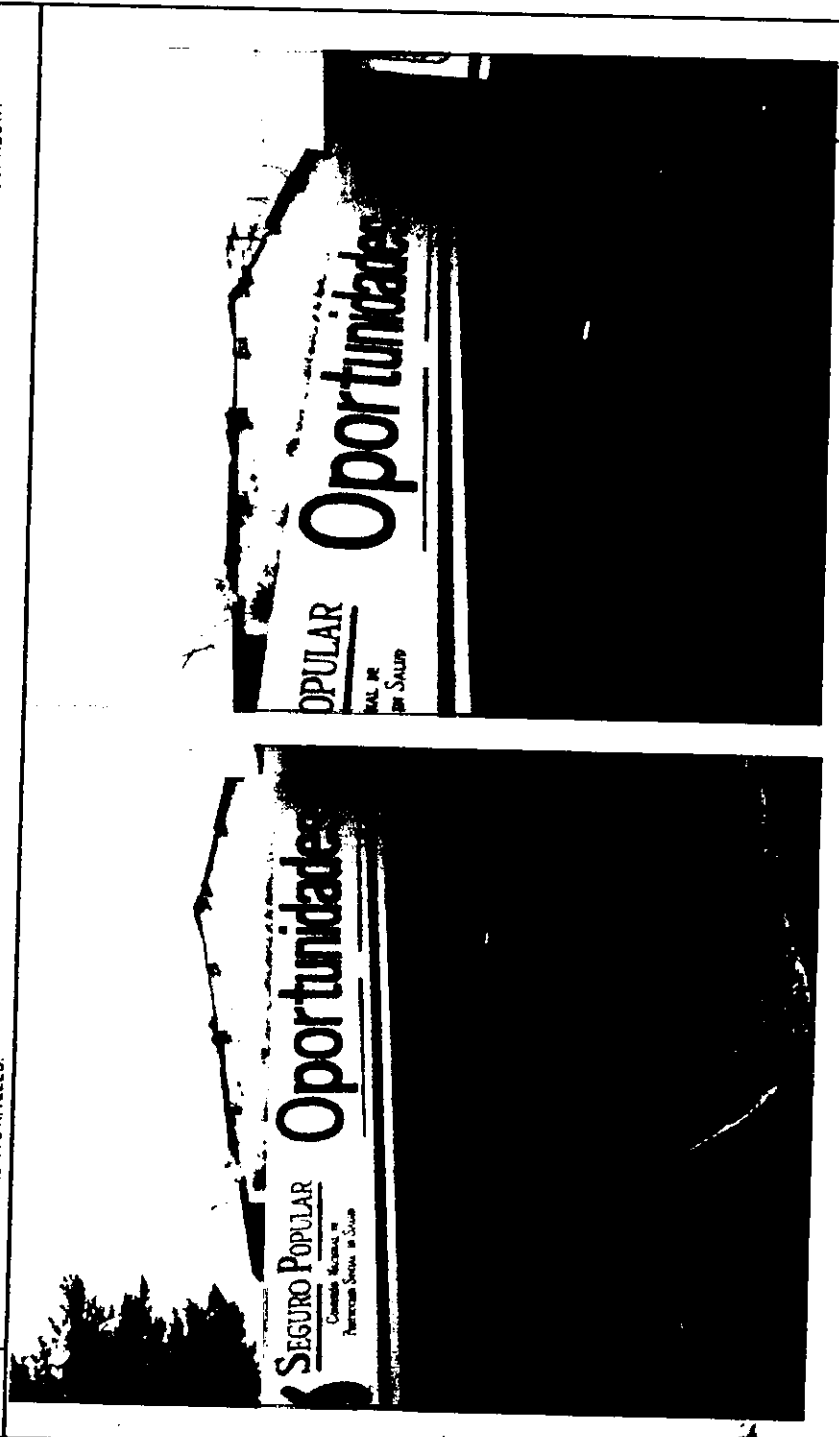

Este programa es público, ajeno a cualquier partido político. Queda prohibido el uso para fines distintos a los establecidos en el programa.

00020

Ing. Luis Alberto G...

SECODUJY



Desarrollo
para Todos

OBRA: CONSERVACION Y MANTENIMIENTO DEL CENTRO DE SALUD DE GENERAL FRANCISCO VILLA.
LOCALIDAD : GENERAL FRANCISCO VILLA.
MUNICIPIO : HUAMANTLA.

ESTIMACION NÚMERO _____
PERIODO DE ESTIMACION, DEL: _____
AL: _____
FECHA: _____

CLAVE	CONCEPTO	REPORTE FOTOGRAFICO
50168	SUMINISTRO Y COLOCACION DE UNIDAD FLUORESCENTE DE SOBREPONER 2 x 28 W MATERIA PRIMA LAMINA DE ACERO, TERMINADO PINTURA COLOR BLANCO PANTALLA LOUVER/ALUMINIO MARCA TECNOLITE MODELO MONTISI LTL-2282/41. TIPO DE LAMPARA 2x28W5 INCLUYE ESTACADO DE CABLES Y CAPUCHON, 2 TUBOS DE 28 WATTS BLANCO FRIO 4100 K CABLE No. 12. BALASTRO ELECTRONICO 2 x 28 W, 100-127V, BASE, ELEMENTOS DE FIJACION, PRUEBAS, TRABAJO TERMINADO.	



Este programa es publico, ajeno a cualquier partido politico. Queda prohibido el uso para fines distintos a los establecidos en el programa.

0001
Ing. Alberto Cordero
19/12/2012

SECODUJI



Desarrollo
para Todos

OBRA: CONSERVACION Y MANTENIMIENTO DEL CENTRO DE SALUD DE GENERAL FRANCISCO VILLA.
LOCALIDAD : GENERAL FRANCISCO VILLA.
MUNICIPIO : HUAMANTLA.

ESTIMACIÓN NÚMERO _____
PERIODO DE ESTIMACIÓN, DEL :

AL :

FECHA :

CLAVE	CONCEPTO	REPORTE FOTOGRAFICO
40152	SUMINISTRO Y COLOCACION DE BANCA SECCION 175X60X80 CM.MODELO BERLIN LUMINOX. FABRICADA EN LAMINA DE ACERO INOXIDABLE PULIDO GAL. 14. INCLUYE: FIJACION A PISO CON 4 TAQUETES EXPANSIVOS MATERIAL, MANO DE OBRA HERRAMIENTA Y TODO LO NECESARIO PARA SU CORRECTA COLOCACION.	

NO SE COLOCO LA
BANCA

Este programa es público, ajeno a cualquier partido político. Queda prohibido el uso para fines distintos a los establecidos en el programa.

Ingeniero Alberto Cuevas

00018

SECODUVI



OBRA: CONSERVACION Y MANTENIMIENTO DEL CENTRO DE SALUD DE GENERAL FRANCISCO VILLA.
LOCALIDAD : GENERAL FRANCISCO VILLA.
MUNICIPIO : HUAMANTLA.

ESTIMACION NUMERO _____
PERIODO DE ESTIMACION, DEL : _____

AL : _____
FECHA : _____

CLAVE 40146	CONCEPTO	REPORTE FOTOGRAFICO
SUMINISTRO Y COLOCACION DE REJA DE PROTECCION A BASE DE TUBO DE FIERRO MECANICO C-30 DE 19 mm DE DIAMETRO CONFORME A DISEÑO EN PUERTAS Y CANCELERIA A CUALQUIER NIVEL, INCLUYE TUBO A CADA 15 cm DE SEPARACION EFECTIVA, ACABADO SUPERIOR BISELADO A 45°, SOLDADURA, BASTIDOR PARA ANCLAJE Y SOPORTERIA, SUMINISTRO, COLOCACION, ANCLAJE, NIVELACION, PLOMEO, RESANES, DOS CAPAS DE PRIMARIO ANTICORROSIVO Y DOS CAPAS DE ESMALTE ALQUIDALICO, MATERIAL, MANO DE OBRA, EQUIPO, ANDAMIOS Y TODO LO NECESARIO PARA SU CORRECTA INSTALACION.		

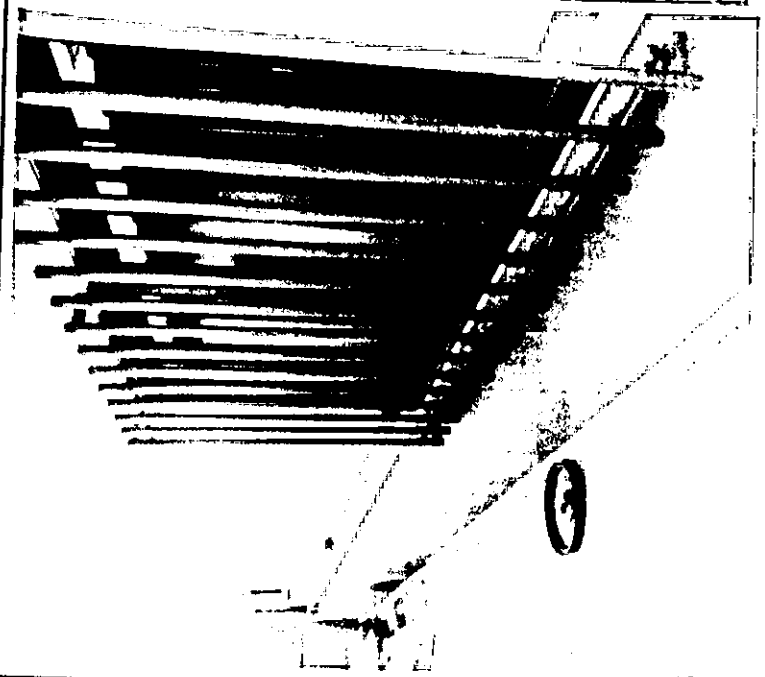

Alberto Cuevas Perez

Este programa es público, ajeno a cualquier partido político. Queda prohibido el uso para fines distintos a los establecidos en el programa.

SECODUVI



OBRA: CONSERVACION Y MANTENIMIENTO DEL CENTRO DE SALUD DE GENERAL FRANCISCO VILLA.
LOCALIDAD: GENERAL FRANCISCO VILLA.
MUNICIPIO: HUAMANTLA.

ESTIMACION NUMERO _____
PERIODO DE ESTIMACION, DEL: _____

AL: _____
FECHA: _____

CLAVE	CONCEPTO	REPORTE FOTOGRAFICO
41516	SUMINISTRO Y COLOCACION DE REJA A BASE DE TUBO DE FIERRO MECANICO CEDULA 30 DE 76 mm DE DIAMETRO CON SEPARACION LIBRE DE 19 cm DE 2.50 m DE ALTURA LIBRE, BISELADA EN EXTREMO SUPERIOR A 45°, TAPON DE LAMINA GALV. CAL. 20 SOLDADA, INCLUYE EXCAVACION, RELLENO, COMPACTADO, EMPOTRAMIENTO DE 50 cm EN CADENA DE CONCRETO, PRIMARIO ANTICORROSIVO, 2 CAPAS DE ESMALTE ALQUIDAL COMEX 100, MATERIAL, MANO DE OBRA, EQUIPO, ANDAMIOS Y TODO LO NECESARIO PARA SU CORRECTA EJECUCION.	

Este programa es público, ajeno a cualquier partido político. Queda prohibido el uso para fines distintos a los establecidos en el programa.

00016

Ing. Luis Alberto Casar

SECODUJ



Desarrollo
para Todos

OBRA: CONSERVACION Y MANTENIMIENTO DEL CENTRO DE SALUD DE GENERAL FRANCISCO VILLA.
LOCALIDAD : GENERAL FRANCISCO VILLA.
MUNICIPIO : HUAMANTLA.

ESTIMACIÓN NÚMERO _____
AL : _____
PERIODO DE ESTIMACIÓN, DEL : _____

CLAVE	CONCEPTO	FECHA :	REPORTE FOTOGRAFICO
-------	----------	---------	---------------------

55441	SUMINISTRO Y COLOCACIÓN DE TANQUE ESTACIONARIO PARA GAS LP DE 500 LT A CUALQUIER NIVEL, INCLUYE: RETIRO DEL EXISTENTE SI EXISTE, SUMINISTRO, COLOCACIÓN, INSTALACIÓN, ELEMENTOS DE FIJACIÓN, REGULADOR DE PRESIÓN, MATERIALES, MANO DE OBRA, HERRAMIENTA, PRUEBAS Y TODO LO NECESARIO PARA SU CORRECTO FUNCIONAMIENTO.
-------	--

NO SE COLOCO EL TANQUE ESTACIONARIO

Este programa es público, ajeno a cualquier partido político. Queda prohibido el uso para fines distintos a los establecidos en el programa.

*Inghoyris Alberto
Cervos Perez*

00015

SEC-DOP-MM-701/2016

MEMORANDUM

PARA: ING. LEONEL LIMA LOAIZA
JEFE DE UNIDAD Y CONTROL DE SEGUIMIENTO DE OBRAS
PRESENTE.

DE: ING. JAIME SALVADOR SÁNCHEZ VÁZQUEZ
DIRECTOR DE OBRAS PÚBLICAS
EDIFICIO.



Anexo al presente, envié a usted la documentación en original, para el expediente unitario de las obras siguientes:

NOMBRE DE LA OBRA	CONTRATO	DOCUMENTACIÓN ENVIADA	EMPRESA
MODERNIZACION DE TRAMO CARRETERO DE ACCESO A LA CIUDAD DE APIZACO, APIZACO Y YAUHQUEMHEAN	PF/FMTA/064/15	1.- BITACORA ELECTRONICA DE OBRA	GRUPO VERTICE 38, S.A. DE C.V.
CONSTRUCCION DEL PUENTE ACCESO A LA UNIDAD SANTA CRUZ, CHIAUTEMPAN	PD/SECODUVI/086/15	1.- BITACORA CONVENCIONAL DE OBRA	CONSTRUCCIONES DASAFE, S.A. DE C.V.
PRIMERA ETAPA DE CONSTRUCCION DE PRESAS DE GAVIONES EN CAÑADA GRANDE Y BARRANCA BRIONES PARQUE NACIONAL LA MALINCHE, SAN FRANCISCO TETLANOHCAN	PF/APAZU/115/15	1.- ACTA DE ENTREGA RECEPCION (SECODUVI-BENEFICIARIO)	EVICSA CONSTRUCCIONES, S.A. DE C.V.
PAVIMENTO DE ADOQUIN Y BANQUETAS EN ACCESO A LA ESCUELA PRIMARIA INDEPENDENCIA, TLAXCO	PD/PEI/174/15	1.- BITACORA CONVENCIONAL DE OBRA	CONSTRUCCIONES, INGENIERIA, ARQUITECTURA, MANTENIMIENTO Y SERVICIO DE ARRENDAMIENTO S.A. DE C.V.
PAVIMENTO DE ADOQUIN Y BANQUETAS EN ACCESO A LA ESCUELA PRIMARIA JOSE VASCONCELOS, TLAXCO	PD/PEI/222/15	1.- BITACORA CONVENCIONAL DE OBRA	CONSTRUCCION CAPACITATEL, PROYECTOS Y VIVIENDA S.A. DE C.V.
PAVIMENTO DE ADOQUIN Y BANQUETAS EN ACCESO A LA ESCUELA PRIMARIA 4 DE OCTUBRE, TLAXCO	PD/PEI/223/15	1.- BITACORA CONVENCIONAL DE OBRA	ING. JOSE RODRIGO BRAVO NAVARRO
ELECTRIFICACION DE TRAMO CARRETERO DE ACCESO A LA CIUDAD DE APIZACO DE LA AV. JESUS CARRANZA A LA CALLE SEXTA, APIZACO Y YAUHQUEMHEAN	PD/SECODUVI/244/15	1.- BITACORA CONVENCIONAL DE OBRA	HIJUMAR D.C.A. S.A. DE C.V.
CONSERVACION Y MANTENIMIENTO DE CENTRO DE SALUD, HUAMANTLA	PF/AN-IV/004/16	1.- ACTA FINIQUITO DEL CONTRATO CON ANEXOS	OSVAR CONSTRUCCIONES, S.A. DE C.V.
REHABILITACION DE ACCESO A LA UNIDAD DEPORTIVA DE AMAXAC DE GUERRERO	PD/SECODUVI/007/16	1.- BITACORA CONVENCIONAL DE OBRA	CONSTRUCTORA Y ARRENDAMIENTO DE MAQUINARIA KAV, S DE R.L. DE C.V.
CONSERVACION Y MANTENIMIENTO DE CENTRO DE SALUD, TOCATLAN	PF/AN-IV/009/16	1.- ACTA FINIQUITO DEL CONTRATO CON ANEXOS	SERVICIOS DE SUPERVISION Y CONTROL DE OBRAS S.A. DE C.V.
CONSERVACION Y MANTENIMIENTO DE CENTRO DE SALUD, HUAMANTLA	PF/AN-IV/010/16	1.- ACTA FINIQUITO DEL CONTRATO CON ANEXOS	SERVICIOS DE SUPERVISION Y CONTROL DE OBRAS S.A. DE C.V.

Este programa es público, ajeno a cualquier partido político. Queda prohibido el uso para fines distintos a los contemplados en el programa.

Desarrollo para Todos

CONSERVACION Y MANTENIMIENTO EN HOSPITAL COMUNITARIO ZACATELCO	PD/AN-IV/048/16	1.- OF. AVISO DE VERIFICACION DE LOS TRABAJOS 2.- FECHA ENTREGA RECEPCION FISICA DE LOS TRABAJOS 3.- ACTA ENTREGA RECEPCION FISICA DE LOS TRABAJOS 4.- FIANZA DE VICIOS OCULTOS 5.- OF. AVISO DE ELABORACION DE FINIQUITO 6.- ACTA FINIQUITO DEL CONTRATO CON ANEXOS	CONSTRUCCIONES SANBAR, S.A. DE C.V.
CONSERVACION Y MANTENIMIENTO DE CENTRO DE SALUD, HUEYOTLIPAN	PD/AN-IV/082/16	1.- OF. AVISO DE VERIFICACION DE LOS TRABAJOS 2.- FECHA ENTREGA RECEPCION FISICA DE LOS TRABAJOS 3.- ACTA ENTREGA RECEPCION FISICA DE LOS TRABAJOS 4.- FIANZA DE VICIOS OCULTOS 5.- OF. AVISO DE ELABORACION DE FINIQUITO 6.- ACTA FINIQUITO DEL CONTRATO CON ANEXOS 7.- ACTA ADMINISTRATIVA DE EXTINCION DE DERECHOS Y OBLIGACIONES	DULCE DIAZ SERRANO

Sin más por el momento, reciba un cordial saludo.

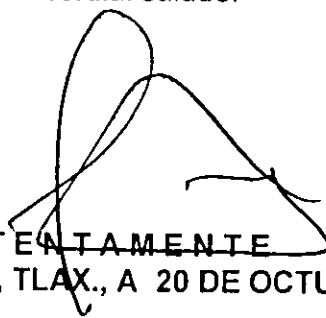
A T E N T A M E N T E
 TLAXCALA, TLAX., A 20 DE OCTUBRE 2016.

Este programa es público, ajeno a cualquier partido político. Queda prohibido el uso para fines distintos a los establecidos en el programa.



SEC-02-0F-DIU-072-05/2016

ASUNTO: SE COMUNICA PERIODO DE ELABORACIÓN DEL FINIQUITO.

ING. EDGAR LÉO OSORIO GONZÁLEZ
ADMINISTRADOR ÚNICO
OSVAR CONSTRUCCIONES, S.A. DE C.V.
PRESENTE.

CON RELACIÓN AL CONTRATO DE OBRA PÚBLICA N°PFAN-IV/004/16 RELATIVO A LOS TRABAJOS DE LA OBRA DENOMINADA "CONSERVACIÓN Y MANTENIMIENTOS DE CENTRO DE SALUD" UBICADA EN "GENERAL FRANCISCO VILLA", MUNICIPIO DE HUAMANTLA, TLAXCALA.

POR ESTE CONDUCTO LE NOTIFICO QUE EL PERIODO DE ELABORACIÓN DEL FINIQUITO DEL CONTRATO SE LLEVARÁ A CABO DEL DÍA 29 DE MARZO DEL 2016 AL 27 DE MAYO DE 2016, Y EL EVENTO DE FIRMA DEL MISMO, SE REALIZARÁ EL DÍA 27 DE MAYO DEL 2016 A LAS 11:00 HORAS EN LAS OFICINAS DE LA RESIDENCIA DE OBRA DE ESTA DIRECCIÓN.

SIN MÁS POR EL MOMENTO LE ENVIÓ UN CORDIAL SALUDO.

ATENTAMENTE
TLAXCALA, TLAX. 28 DE MARZO DEL 2016

ARQ. JORGE SANCHEZ ARROYO
JEFE DE OFICINA DE
INFRAESTRUCTURA URBANA

Este documento es ajeno a cualquier partido político, queda prohibido el uso para fines distintos a los establecidos en el programa

Recibi en firme

C.C.P. RESIDENTE DE OBRA
C.C.P. ARCHIVO
JSSVIJSALACP

